

# PORTFOLIO

Atelier d'architecture Elodie Madec  
Elodie Madec architecte DE-HMONP

## Projets d'ERP

### Le Mur

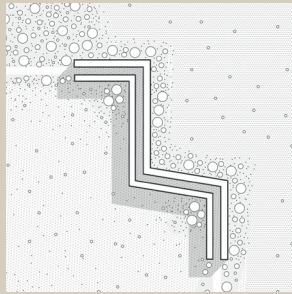

**ABSSYS Architecture**  
*Réfection de 2 Garages en Ruines, Etude de projets Relevés, Esquisse, Etudes avec BE structure*

**ABSSYS Architecture**  
*17 Agences Bancaires et 3 Magasins de légumes Etude de projets Rénovation intérieure, façade, pose de nouvelles enseignes Esquisse, APD, Dépot de DP, Dépot de demandes d'enseignes*

### Autohall Casablanca, p



**JAAMS (Jung architecture)**  
*Reconversion de l'ancienne piscine de Saint denis rénovation lourde d'une ancienne piscine, re-conversion en salle de concert, hotel et salles associatives. Avant-Projet définitif, Dépot du permis de construire, PRO, économie du projet, réutilisation des matériaux*

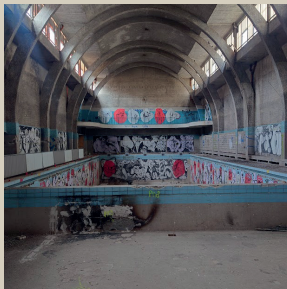

### Le long du lac de Guerlédan

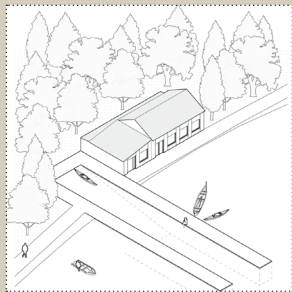

**JAAMS (Jung architecture)**  
*Rénovation du musée de la Poste, Paris. PRO/DCE et chantier d'aménagement*



**JAAMS (Jung architecture)**  
*Rénovation d'un hôtel et construction de locaux techniques, Vendôme Avant-Projet définitif, PRO/DCE et chantiers*



**JAAMS (Jung architecture)**  
*Amménagement d'un studio, Magasins généraux Avant-projet sommaire, Avant-Projet définitif, PRO/DCE*

**LANDFABRIK**  
*Rénovation et extension d'un centre culturel à Romillé (35) - Médiathèque, Auditorium, salle d'exposition, salles associatives, espace France Service.*

*Projet biosourcé en Bauge porteuse - Torchis - Paille porteuse - ITE paille*

*diag, esquisse, Avant-Projet définitif, dépôt du permis*



**Concours European, Jullouville**

## Projets a l'échelle d'un territoire

*Nanterre générique ENSA-Versailles, Radim Louda et François Chas Projet-expérience sur deux territoire génériques : le centre ville et les grands ensembles*



**Dessiner Naplouse**  
*ENSA-versailles, sous la direction de Luc Vilan Relevé à la mains de la ville de Naplouse puis création de trois parcs/jardin dans des friches de la ville.*

**Atelier Projectiles (avec l'agence TER)**  
*Mise en place des Guidelines et du Masterplan pour le site de Al-Ula. Travail sur la ville d'Aldjadidah: Esquisse du masterplan global de la ville ; repérage des éléments architecturaux traditionnels; repérage des bâtiment à conserver/à démolir ; Modélisation de la ville*

### Le long du lac de Guerlédan

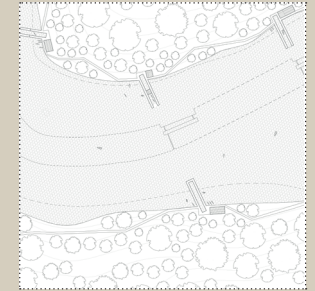

**European avec Lucile Uda**  
*Concours European, site de Helsinki, «Rock Along» Le projet consiste en l'aménagement touristique des îles de Helsinki, l'idée est de proposer un cheminement doux en venant souligner les chemins existants par des murets en pierres qui peuvent accueillir toutes sortes d'infrastructures.*

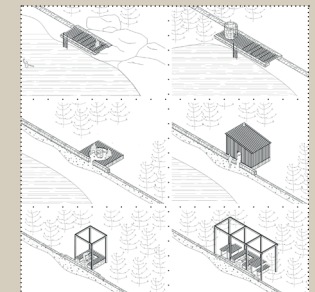

## Projets de scénographie

Montage de l'exposition  
«L'Escalier de la curiosité» avec N. Karmochkine, Choix des oeuvres, mise en place

Montage de l'exposition  
«A dess(e)jin»  
avec Guillaume Ramillien Mise en place, exposition des mes dessins



Atelier Projectiles  
Concours de scénographie d'une exposition, «Du Fog au Cloud» à la cité des sciences



JAAMS  
(Jung architecture)  
Concours, Phase APS/APD, PRO-DCE «Ingres, L'artiste et ses princes», Domaine de Chantilly

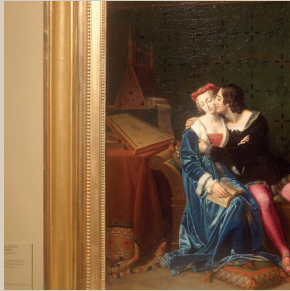

JAAMS  
(Jung architecture)  
Concours «Olympisme, une histoire du monde», Musée de l'immigration

JAAMS  
(Jung architecture)  
Concours, Phase APS/APD, «Les arts en France sous Charles VII», Musée de Cluny



## Ecrits

De l'éphémère au durable  
Mémoire de Master sous la direction de Anne-Sylvie Bruel et Roberta Borghi



ATLAS, plan et coupes des écluses du canal de Nantes à Brest  
Mémoire de PFE sous la direction de Nicolas Pham

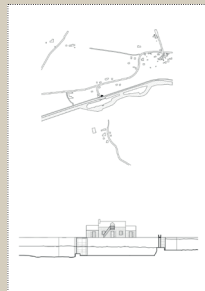

FAIRE AVEC  
S'opposer à la démolition-reconstruction par la pratique architecturale  
Mémoire de HMONP sous la direction de Christine Leconte

## Projets de Cabanes

JAAMS  
(Jung architecture)  
Phase APS/APD, PRO-DCE dix écolodges dans un bois, (bois paille)  
Vendôme, sur le site du manoir rénové en hôtel



Concours Festival des cabanes site de la cascade

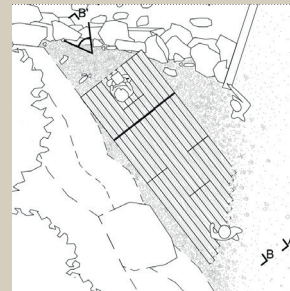

Abri de jardin  
Abri de jardin en pierre.  
Formé de deux murs parallèles - Dépôt de la demande préalable



Cabane dans un arbre  
Construction d'une cabane dans un arbre, Recherche de matériaux de réemploi, design, construction, montage dans l'arbre à 20 mètres



European avec Lucile Uda  
Concours European, site de Helsinki, «Rock Along»  
Le projet consiste en l'aménagement touristique des îles de Helsinki, l'idée est de proposer un cheminement doux en venant souligner les chemins existants par des murets en pierres qui peuvent accueillir toutes sortes d'infrastructures.



**Maison enterrée**

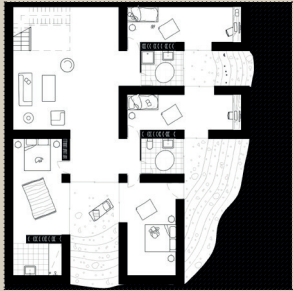

**ABSSYS Architecture**  
*Maison Pierens*  
 Projet de surélévation d'une maison à toit plat des années 2000 à Viroflay,  
 Relevé de l'existant, étude de faisabilité, Esquisse, Avant-Projet définitif, dépôt du permis de construire.

**Extension en bois d'une maison en pierre**

*Projet d'extension en bois et de rénovation d'une maison en pierre. L'extension mesure 60 m<sup>2</sup> et comprend une salle à manger, une chambre, une salle de bain et un wc.*  
 de faisabilité, Esquisse, Avant-Projet définitif, dépôt du permis de construire.



**ABSSYS Architecture**  
*Projet de rénovation d'un appartement de 80m<sup>2</sup> à Paris*  
 Relevé de l'existant, Esquisse, Documents Copro, Avant-Projet définitif, PRO/DCE



**Rénovation intérieure d'une maison**



**ABSSYS Architecture**  
*4 Immeubles île Saint-Louis,*  
 Projet de rénovation des parties communes d'un immeuble, ajout d'un ascenseur extérieur, Paris  
 Relevé de l'existant, Esquisse, Documents Copro, Dépôt du Permis, Avant-Projet définitif, PRO/DCE, suivi de chantier



**Rénovation d'une longère**



**JAAMS (Jung architecture)**  
*Rénovation d'une maison à Paris en logement, atelier et showroom*  
 Rénovation complète d'une maison de 200 m<sup>2</sup> et ajout d'un étage  
 Etude de faisabilité, APS/APD, Permis de construire



**JAAMS (Jung architecture)**  
*Rénovation d'une maison à Vincenne*  
 Rénovation complète d'une maison de 300 m<sup>2</sup> et de son annexe.  
 Etude de faisabilité

**Rénovation d'une maison**

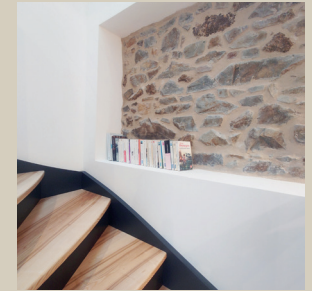

**Rénovation d'un appartement (en cours)**



**Rénovation d'une grange (en cours)**

